

Δήμος Μαντουιδίου - Λίμνης - Αγίας Άννας

Δημοτική Ενότητα Διρφύων

Δήμος Χαλκιδικεύων

- ΥΠΟΜΗΝΗΜΑ**
- Παράρτημα μελέτης
 - Διοικητικά όρια**
 - Παράρτημα
 - Περιφερειακή Ενότητα
 - Δήμος**
 - Δήμος Δορυλίων - Μισοθίου
 - Όμορος Δήμος
 - Δημοτική Ενότητα**
 - Εξοχόλιμη Δημοτική Ενότητα
 - Όμορος Δημοτική Ενότητα
 - Δημοτική Κοινότητα
 - Οργάνωση οικιστικού δικτύου**
 - Με αρθροειδή μορφή
 - Εύρος δρόμου
 - Πρόταση οροθέτησης οικισμού**
 - Έγκυρη οροθέτηση
 - Οροθετήσιμος οικισμός για επανένταξη
 - Οροθέτηση οικισμού
 - Θεσμικό πλαίσιο χρήσεων & καθεστώτος δόμησης**
 - Όριο ΓΠΣ_ΣΧΟΟΠ**
 - ΓΠΣ
 - ΣΧΟΟΠ
 - Όριο ΖΟΕ
 - Δόση-Δοσικές εκτάσεις**
 - Ανοδοδοτικές εκτάσεις
 - Παράρτημα με Εθνικό Νομό Κλιμακίας Δοσικών Εκτάσεων
 - Παράρτημα χωρίς Εθνικό Νομό Κλιμακίας Δοσικών Εκτάσεων
 - Υποδομές επικοινωνίας & μετακινήσεων**
 - Οδικό δίκτυο**
 - Βασικό Εθνικό οδικό δίκτυο
 - Δευτερεύον Εθνικό οδικό δίκτυο
 - Τρίτοιο Εθνικό οδικό δίκτυο
 - Βασικό Επαρχιακό οδικό δίκτυο
 - Δευτερεύον Επαρχιακό οδικό δίκτυο
 - Τρίτοιο Επαρχιακό οδικό δίκτυο
 - Δημοτικό Κοινοτικό οδικό δίκτυο
 - Προτάσεις έντονα παρεμβατικού σεναρίου**
 - Πρόταση επέκτασης οικισμού
 - Πολυκατοικικό κέντρο - κεντρικός λειτουργικός πόλος
 - Άξονας ενδυνάμωσης παραγωγικών σχέσεων - εδαφίων
 - Πολυκατοικημένη παραγωγή
 - ΠΕΠ - ΠΕΚ**
 - ΠΕΠ1 - Ζώνη παραρτημάτων προστασίας και προστασίας υδατοπημάτων
 - ΠΕΠ2 - Ζώνη προστασίας ορεινού χώρου (ΠΜΠ)
 - ΠΕΠ3 - Παράρτημα προστασίας Υγροτόπων
 - ΠΕΠ 4 Παράρτημα προστασίας Κρήνης Παράκλιος Ζώνης 50 μ από γα. οικισμού
 - Παράρτημα δικτύου NATURA 2000 χωρίς καθαρών υδάτων χρήσης γης
 - Καταφύγιο άγριας χλωρίδας
 - Διαρκώς υδατοφόρο χωροθέτηση γεωφόρου
 - Αρρολογημένο γέφυρα - ιστορικοί τόποι
 - ΠΕΠΔ**
 - ΠΕΠΔ1 - Ζώνη ανακαταστάσεως - ανακαταστάσεως όρους όρους - Κανάλι
 - ΠΕΠΔ 2 Ζώνη γεωργικής γης υψηλής παραγωγικότητας
 - ΠΕΠΔ 3 Ζώνη καλής γεωργικής γης
 - ΠΕΠΔ 4 Ζώνη παρόχθιου μετώπου
 - ΠΕΠΔ 5 Ζώνη εδαφικής
 - ΠΕΠΔ 6 Ζώνη παρόχθιου προστασίας
 - ΠΕΠΔ 7 Ζώνη υπαδούχου παραγωγικών δραστηριοτήτων γεωργίας και μίσθης δ/μ/ης (Π.Δ. 99/2018 αρ. 8)
 - ΠΕΚ - ΠΕΔ**
 - Ζώνη ανάθεσης αγροεπισκευαστικών δραστηριοτήτων & αγροτουρισμού
 - Ζώνη χωροθέτησης κτηνοτροφικών μονάδων
 - Ζώνη ΠΟΔΥ
 - Ζώνη Τουρισμού - Αναψυχής - Περιβαλλοντικής κατισίας
 - Ζώνη θρησκευτικού τουρισμού
 - Ζώνη χωροθέτησης ΑΠΕ

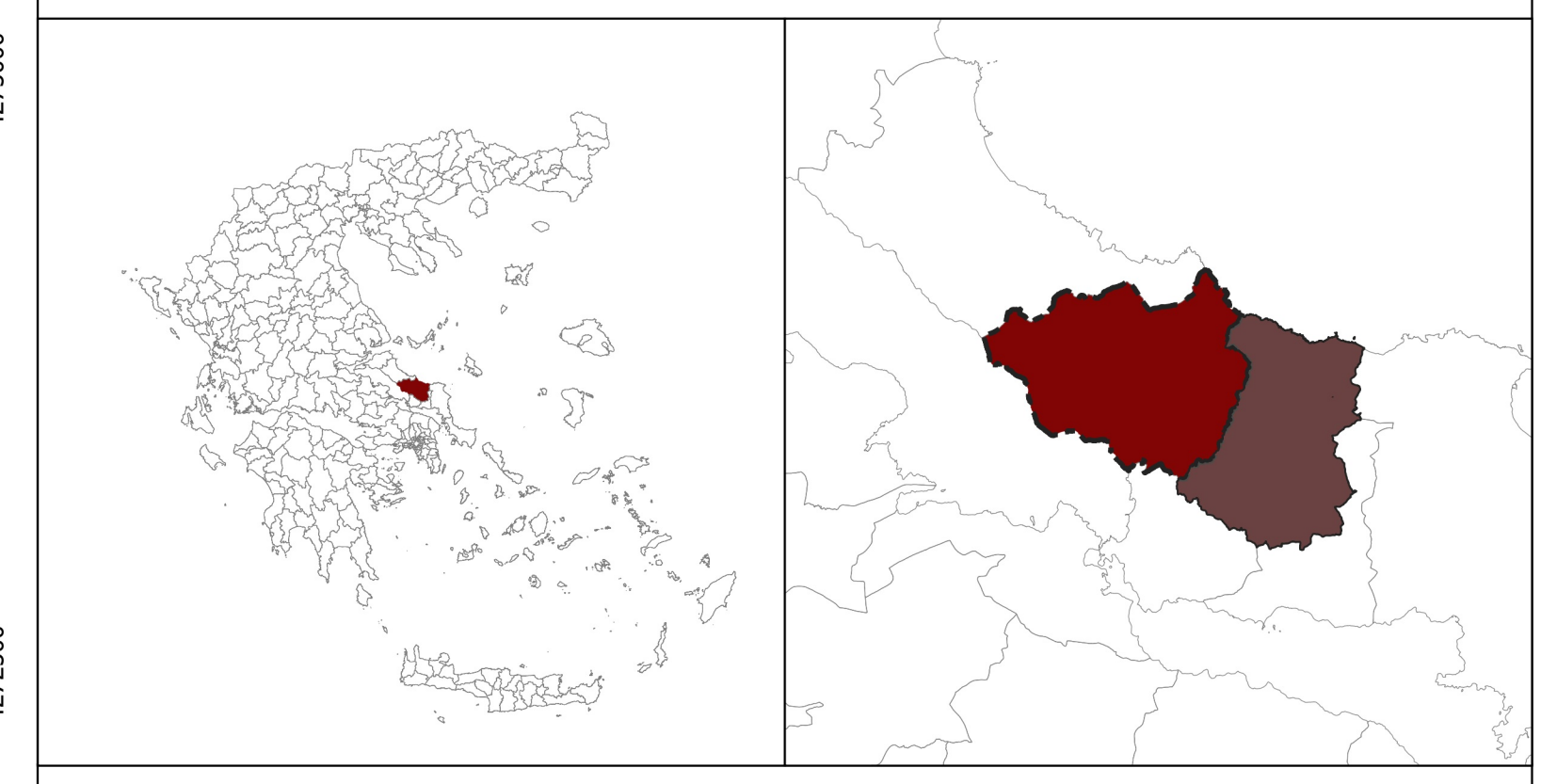

ΤΕΕ ΤΕΧΝΙΚΟ ΕΠΙΧΕΙΡΗΜΑ ΕΛΛΑΔΑΣ

ΜΤC ΜΑΚΕΔΟΝΙΚΗ ΤΕΧΝΙΚΗ ΕΤΑΙΡΕΙΑ

ΤΟΠΙΚΟ ΠΟΛΕΟΔΟΜΙΚΟ ΣΧΕΔΙΟ ΔΗΜΟΥ ΔΙΡΦΥΩΝ ΜΕΣΣΑΠΙΩΝ (ΔΕ ΜΕΣΣΑΠΙΩΝ, ΔΙΡΦΥΩΝ)

ΜΕΛΕΤΗ ΠΟΛΕΟΔΟΜΙΚΟΥ ΣΧΕΔΙΑΣΜΟΥ (ΜΠΣ)

Α' ΦΑΣΗ

1ο ΣΤΑΔΙΟ: ΕΝΟΤΗΤΑ 1.1 & ΕΝΟΤΗΤΑ 1.2

ΤΙΤΛΟΣ ΧΑΡΤΗ: **ΕΝΑΛΛΑΚΤΙΚΟ ΣΕΝΑΡΙΟ 3**
Δημοτική Ενότητα Μεσσαπίων

ΕΠΙΧΕΙΡΗΣΙΑΚΟΙ ΦΟΡΕΙΣ:
 «ΠΑΝΕΠΙΣΤΗΜΙΟ ΚΑΡΔΙΑΣΣΟΣ ΚΑΙ ΣΥΝΕΡΓΕΤΕΣ Ε.Ε. Ι.Κ. Δ.Τ. ΜΤC - ΜΑΚΕΔΟΝΙΚΗ ΤΕΧΝΙΚΗ ΕΤΑΙΡΕΙΑ» - «Α.Κ. ΓΕΩΡΓΙΟΥ ΚΑΙ ΣΥΝΕΡΓΕΤΕΣ Ε.Ε. Δ.Τ. ΚΑΙΣΙΩΒΗΣ Ε.Ε.» - «ΜΕΣΟΥΝΗ ΠΥΛΑΙΩΝ ΣΤΟΥΤΟΣ Ε.Ε.» - «Ο.Ε.Ε. ΕΠΙΧΕΙΡΗΣΕΩΣ ΣΥΝΕΡΓΕΙΩΝ ΜΗΧΑΝΙΚΩΝ Ι.Κ.Ε. Δ.Τ. Ο.Ε.Ε. ΕΠΙΧΕΙΡΗΣΕΩΣ «ΠΑΛΑΙΟΛΟΓΗΤΗΣ Κ. ΚΑΝΑΛΙΑ» Ι.Κ.Ε. Δ.Τ. ΚΑΝΑΛΙΑ Ε.Ε.» - «ΕΛΛΗΝΙΚΗ ΜΕΤΕΤΕΧΝΙΚΗ ΑΝΩΤΕΡΗΣ ΤΕΧΝΙΚΗΣ ΕΤΑΙΡΕΙΑ»

ΕΠΙΧΕΙΡΗΣΙΑΚΟΙ ΦΟΡΕΙΣ:
 ΚΟΙΝΩΜΕ ΣΥΝΕΡΓΕΙΩΝ Δ/νση Τοπικών Υποθέσεων ΑΠΔ, Συνοικιστικός ΦΑΡΜΑΚΕΥΤΙΚΟΣ ΚΑΤΑΣΤΑΣΙΑΣ Δ/νση Αγροτικής Οικονομίας Ε.Μ.Π. ΕΠΙΧΕΙΡΗΣΕΩΣ ΕΠΙΧΕΙΡΗΣΕΩΣ ΕΠΙΧΕΙΡΗΣΕΩΣ Διεύθυνση Τοπ. Αγρ. Πόλυ

ΕΠΙΧΕΙΡΗΣΕΩΣ ΤΕΕ ΓΕΩΡΓΙΟΥ ΡΟΥΣΣΑΚΗ, ΑΡΧΙΤΕΚΤΟΝ ΜΗΧΑΝΙΚΟΣ
 ΕΠΙΧΕΙΡΗΣΕΩΣ ΥΠΕΝ ΑΝΝΑ ΠΑΠΑΔΑΤΣΗ, ΑΡΧΙΤΕΚΤΟΝ ΜΗΧΑΝΙΚΟΣ
 ΕΠΙΧΕΙΡΗΣΕΩΣ ΔΗΜΟΥ ΔΙΡΦΥΩΝ-ΜΕΣΣΑΠΙΩΝ ΝΙΚΟΛΑΟΣ ΚΑΛΑΪΔΗΣ, ΠΡΟΤΥΠΙΚΟΣ ΜΗΧΑΝΙΚΟΣ

ΤΕΧΝΙΚΟ ΕΠΙΧΕΙΡΗΜΑ ΕΛΛΑΔΑΣ

ΑΡΙΘΜΟΣ ΧΑΡΤΗ	Σ.10.3.1	ΚΑΤΗΓΟΡΙΑ ΧΑΡΤΗ	1:50.000
ΕΚΔΟΣΗ	1η	ΠΡΟΒΟΛΙΚΟ ΣΥΣΤΗΜΑ	ΕΓΣΑ '87
ΗΜΕΡΟΜΗΝΙΑ	28/11/2024		

Ελλάδα 2.0 ΕΘΝΙΚΟ ΣΧΕΔΙΟ ΑΝΑΚΑΜΨΗΣ ΚΑΙ ΑΝΕΠΙΣΤΕΥΣΤΟΤΗΤΑΣ

Με τη χρηματοδότηση της Ευρωπαϊκής Ένωσης NextGenerationEU

CPV: 71320000-7, 71351910-5, 90700004, 71410000-5

ΣΑΤΑ 075 «ΠΟΛΕΟΔΟΜΙΚΕΣ ΜΕΤΑΡΡΥΘΜΙΣΕΙΣ»