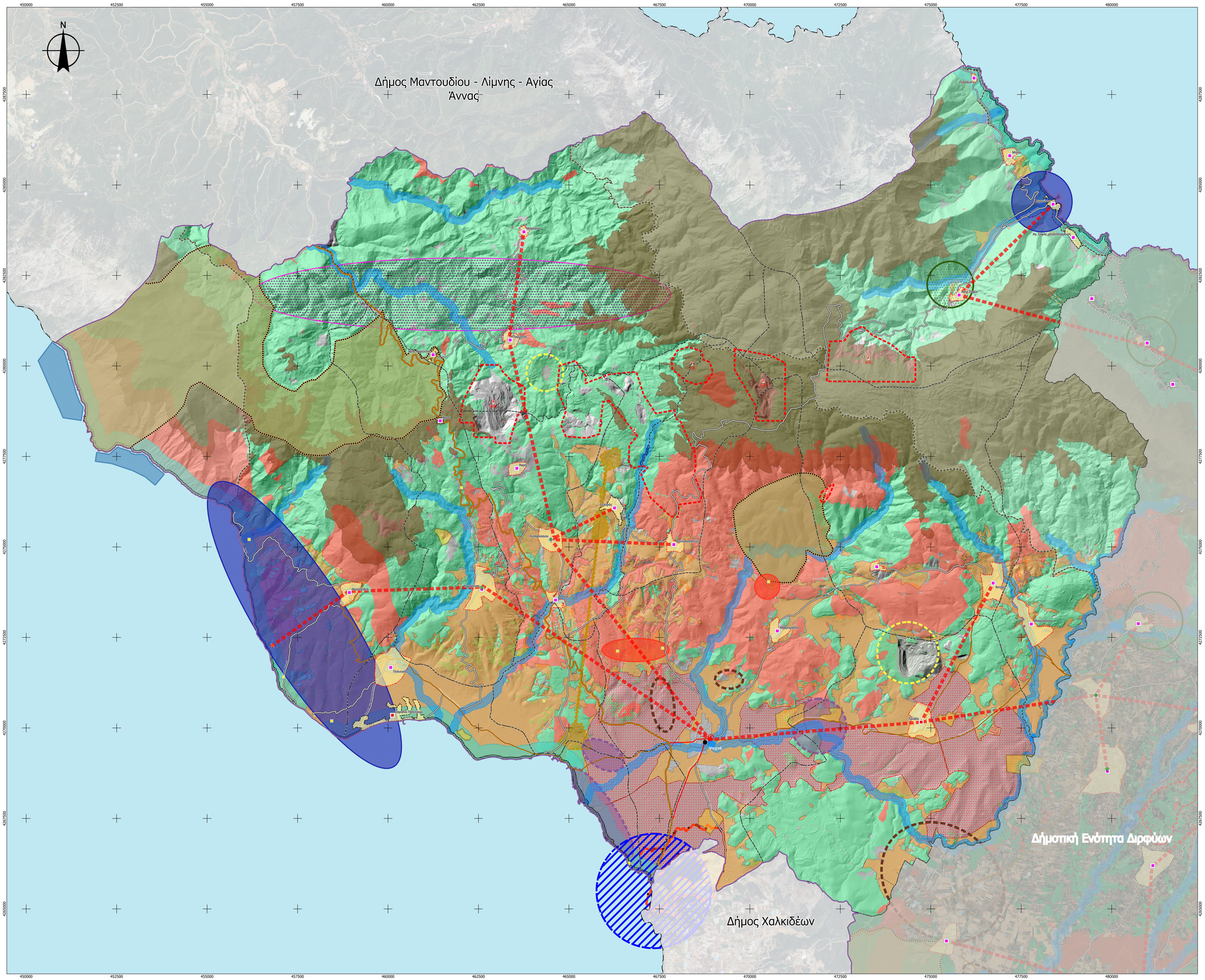

ΥΠΟΜΝΗΜΑ

Περιοχή μελέτης

Διοικητικά όρια

Περιφέρεια

Περιφερειακή Ενότητα

Δήμος

Δήμος Δυρφύων - Μεσσαπίων

Όμορα Δήμοι

Δημοτική Ενότητα

Εξετ/ζόμενη Δημοτική Ενότητα

Όμορες Δημοτικές Ενότητες

Δημοτική Κοινότητα

Οργάνωση οικιστικού δικτύου

Οριοθετημένος οικισμός

Οριοθετημένος οικισμός <2000 κατοίκων

Οριοθετημένος οικισμός προ του 1923

Μη οριοθετημένος οικισμός

Έδρα Δήμου

Πρόταση οριοθέτησης οικισμού

Έγκυρη οριοθέτηση

Οριοθετημένος οικισμός για επανέγκριση

Οριοθέτηση οικισμού

Θεσμικό πλαίσιο χρήσεων & καθεστώς δόμησης

Δάση-Δασικές εκτάσεις

Αναδασωτέες εκτάσεις

Περιοχές με Ειδικό Νομικό Καθεστώς Δασικών Εκτάσεων

Περιοχές χωρίς Ειδικό Νομικό Καθεστώς Δασικών Εκτάσεων

Υποδομές επικοινωνίας & μετακινήσεων

Οδικό δίκτυο

Βασικό Εθνικό οδικό δίκτυο

Δευτερεύον Εθνικό οδικό δίκτυο

Τριτεύον Εθνικό οδικό δίκτυο

Βασικό Επαρχιακό οδικό δίκτυο

Δευτερεύον Επαρχιακό οδικό δίκτυο

Τριτεύον Επαρχιακό οδικό δίκτυο

Δημοτικό/ Κοινοτικό οδικό δίκτυο

Προτάσεις σεναρίου ήπιας παρέμβασης

Πολεοδομικό κέντρο - κεντρικές λειτουργίες πόλης

Πρόταση επέκτασης οικισμού

Λέρνες ενίσχυσης παραγωγικών σχέσεων - εξαρτήσεων

ΠΕΠ-ΠΕΚ

ΠΕΠ1 - Ζώνη παραποτάμιας προστασίας και προστασίας υδατορεμάτων

ΠΕΠ2 - Ζώνη προστασίας ορεινού χώρου (ΓΠΣΤ)

ΠΕΠ3 - Περιοχή προστασίας Υγροτόπων

ΠΕΠ 4 Περιοχή προστασίας Κρίσιμης Πορώδικτυακής Ζώνης 50 μ από γρ. αιγιαλού

Περιοχές Δικτύου NATURA 2000 χωρίς καθορισμένες χρήσεις γης

Καταφύγια άγριας ζωής

Διερεύνηση δυνατότητας χωροθέτησης γεωπάρκου

Αρχαιολογικά χώρα - ιστορικοί τόποι

ΠΕΠΔ

ΠΕΠΔ1 - Ζώνη οικοανάπτυξης - αναμιγής άρους Δίρφυς - Κανδήλι

ΠΕΠΔ 2 Ζώνη γεωργικής γης υψηλής παραγωγικότητας

ΠΕΠΔ 3 Ζώνη λοιπής γεωργικής γης

ΠΕΠΔ 4 Ζώνη παρόκτιου μετώπου

ΠΕΠΔ 5 Ζώνη εξοχής

ΠΕΠΔ 6 Ζώνη παρόδιας προστασίας

ΠΕΠΔ 7 Χώρα υποδοχής παραγωγικών δραστηριοτήτων χαμηλής και μέσης όχλησης (Π.Δ.59/2018 άρ. 8)

Λατομείο

ΠΕΧ - ΠΕΔ

Ζώνη ανάδειξης αγροτοκτηνοτροφικών δραστηριοτήτων & αγροτουρισμού

Ζώνη χωροθέτησης κτηνοτροφικών μονάδων

Ζώνη ΠΟΑΥ

Ζώνη Τουρισμού - Αναψυχής - Παραθεριστικής κατοικίας

Ζώνη θρησκευτικού τουρισμού

Ζώνη χωροθέτησης ΑΠΕ

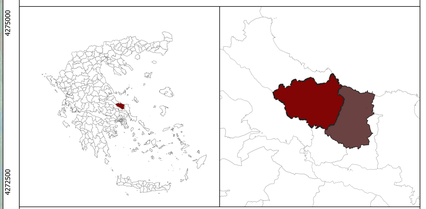

ΤΕΕ ΤΕΧΝΙΚΟ ΕΠΙΜΕΛΗΤΗΡΙΟ ΕΛΛΑΔΑΣ

ΥΠΟΥΡΓΕΙΟ ΠΕΡΙΒΑΛΛΟΝΤΟΣ & ΕΝΕΡΓΕΙΑΣ

ΤΟΠΙΚΟ ΠΟΛΕΟΔΟΜΙΚΟ ΣΧΕΔΙΟ ΔΗΜΟΥ ΔΙΡΦΥΩΝ ΜΕΣΣΑΠΙΩΝ (ΔΕ ΜΕΣΣΑΠΙΩΝ, ΔΙΡΦΥΩΝ)

ΜΕΛΕΤΗ ΠΟΛΕΟΔΟΜΙΚΟΥ ΣΧΕΔΙΑΣΜΟΥ (ΜΠΣ)

Α' ΦΑΣΗ

1ο ΣΤΑΔΙΟ: ΕΝΟΤΗΤΑ 1.1 & ΕΝΟΤΗΤΑ 1.2

ΤΙΤΛΟΣ ΧΑΡΤΗ: **ΕΝΑΛΛΑΚΤΙΚΟ ΣΕΝΑΡΙΟ 2**
Δημοτική Ενότητα Μεσσαπίων

ΕΝΩΣΗ ΟΙΚΟΝΟΜΙΚΩΝ ΦΟΡΕΩΝ:

«ΠΑΝΑΓΙΩΤΗΣ ΚΑΡΑΜΟΣΧΟΣ ΚΑΙ ΣΥΝΕΡΓΑΤΕΣ Ε.Ε. με δ.τ. ΜΤΣ – ΜΑΚΕΔΟΝΙΚΗ ΤΕΧΝΙΚΗ ΕΤΑΙΡΕΙΑ» - «ΑΔΚ. ΓΕΩΡΓΟΥΛΑ ΚΑΙ ΣΥΝΕΡΓΑΤΕΣ Ε.Ε. δ.τ. ΚΛΕΙΣΟΒΕΝΟΣ Ε.Ε.» - «ΝΕΣΟΥΣ ΝΤΙΖΑΙΝ ΣΤΟΥΝΤ�IO Ε.Ε.» - «ORBIS ENGINEERING ΣΥΜΒΟΥΛΟΙ ΜΗΧΑΝΙΚΟΙ Ι.Κ.Ε. δ.τ. ORBIS ENGINEERING» - «ΠΑΛΑΙΟΛΟΓΟΣ ΓΕΩ.Κ. - ΚΑΝΔΗΛΑ Θ. Ο.Ε. δ.τ. ΚΑΓΙΑ Ο.Ε.» - «ΕΛΛΗΝΙΚΗ ΜΕΛΕΤΗΤΙΚΗ ΑΝΩΝΥΜΟΣ ΤΕΧΝΙΚΗ ΕΤΑΙΡΕΙΑ»

ΕΙΔΙΚΟΙ ΣΥΝΕΡΓΑΤΕΣ:
«ΕΠΥΚΔ»Σ ΣΠΥΡΙΔΩΝ
Δπλ. Πολιτικός Μηχανικός ΑΠΘ, Συγκοινωνιολόγος
ΓΑΒΑΛΑΣ ΑΝΤΩΝΙΟΣ
Δπλ. Πολιτικός Μηχανικός Πανεπιστημίου Πατρών, Msc
ΛΑΖΑΡΗ ΔΙΟΝΥΣΙΑ
Δπλ. Αρχιτέκτων Μηχανικός Ε.Μ.Π
ΕΜΠΕΙΡΟΠΑΣΜΟΝΕΣ:
ΛΑΒΒΑΝΤΗ ΕΥΑΓΓΕΛΙΑ
Δικηγόρος Παρ' Αρείω Πάγω

ΣΦΡΑΓΙΔΑ-ΥΠΟΓΡΑΦΗ

MTC ΜΑΚΕΔΟΝΙΚΗ ΤΕΧΝΙΚΗ ΕΤΑΙΡΕΙΑ

Ψηφιακά υπογεγραμμένο από ΝΙΚΟΛΑΟΣ ΚΑΡΑΜΟΣΧΟΣ
Ημερομηνία: 2025.01.29 12:01:50 EET

ΕΠΙΤΡΟΠΗ ΠΑΡΑΚΟΛΟΥΘΗΣΗΣ, ΕΠΙΒΛΕΨΗΣ ΚΑΙ ΠΑΡΑΛΑΒΗΣ

ΕΚΠΡΟΣΩΠΟΣ ΤΕΕ
ΓΕΩΡΓΙΑ ΡΟΥΣΟΔΗΜΟΥ, ΑΡΧΙΤΕΚΤΩΝ ΜΗΧΑΝΙΚΟΣ

ΕΚΠΡΟΣΩΠΟΣ ΥΠΕΝ
ΑΝΝΑ ΓΑΓΑΛΑΓΓΗ, ΑΡΧΙΤΕΚΤΩΝ ΜΗΧΑΝΙΚΟΣ

ΕΚΠΡΟΣΩΠΟΣ ΔΗΜΟΥ ΔΙΡΦΥΩΝ-ΜΕΣΣΑΠΙΩΝ
ΝΙΚΟΛΑΟΣ ΚΑΛΛΙΣΡΑΣ, ΠΟΛΙΤΙΚΟΣ ΜΗΧΑΝΙΚΟΣ

ΤΕΧΝΙΚΟ ΕΠΙΜΕΛΗΤΗΡΙΟ ΕΛΛΑΔΑΣ

ΑΡΙΘΜΟΣ ΧΑΡΤΗ	**Σ.10.2.1**	ΚΛΙΜΑΚΑ ΧΑΡΤΗ	**1:50.000**
ΕΚΔΟΣΗ	**1η**	ΠΡΟΒΟΛΙΚΟ ΣΥΣΤΗΜΑ	**ΕΓΣΑ '87**
ΗΜΕΡΟΜΗΝΙΑ	**28/11/2024**		

Ελλάδα 2.0
ΕΘΝΙΚΟ ΣΧΕΔΙΟ ΑΝΑΚΑΜΨΗΣ ΚΑΙ ΑΝΘΕΚΤΙΚΟΤΗΤΑΣ

Με τη χρηματοδότηση της Ευρωπαϊκής Ένωσης
NextGenerationEU

ΣΑΤΑ 075 «ΠΟΛΕΟΔΟΜΙΚΕΣ ΜΕΤΑΡΡΥΘΜΙΣΕΙΣ»

CPV: 71320000-7, 71351910-5, 907000004, 71410000-5