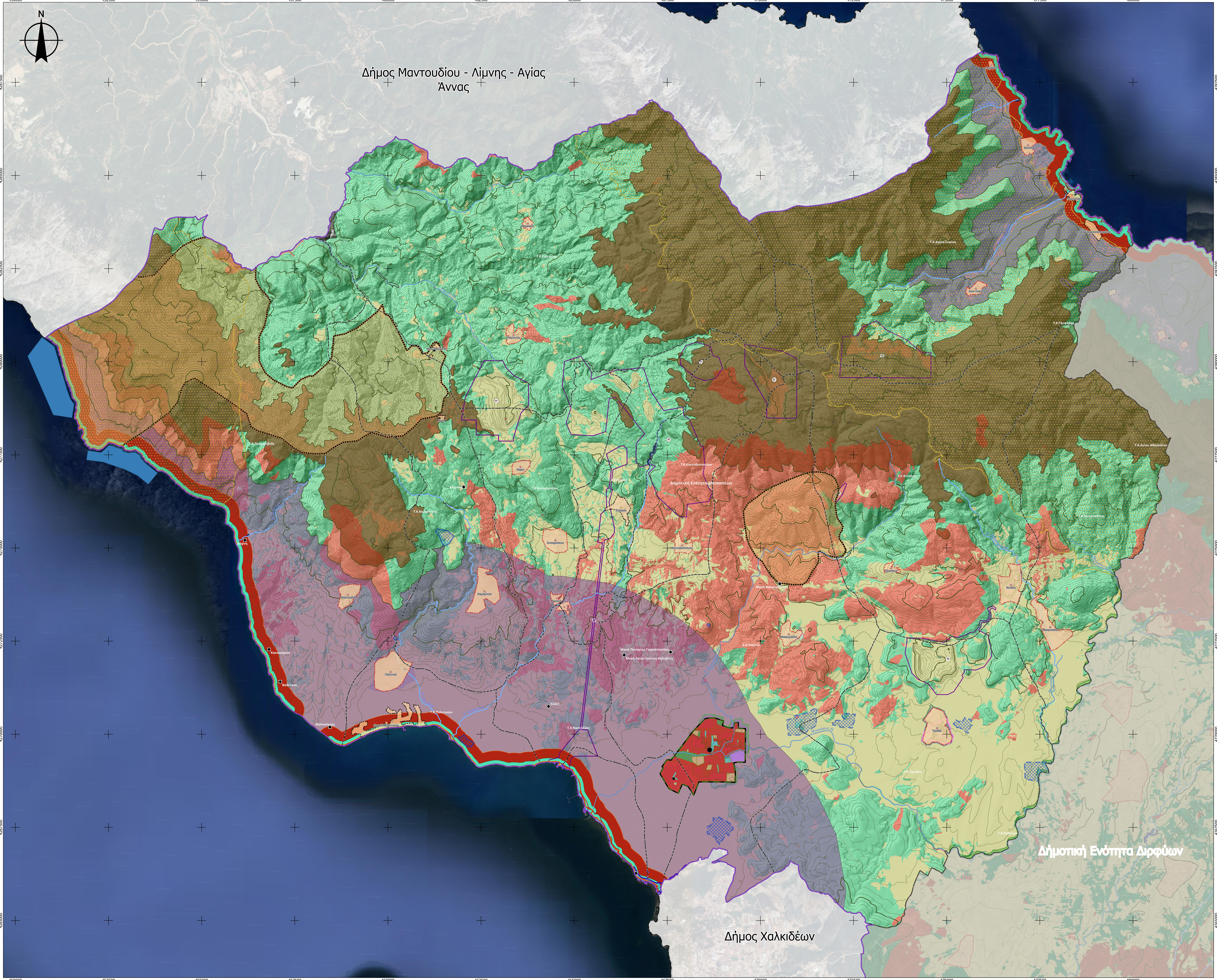

ΥΠΟΜΝΗΜΑ

Διοικητικά Όρια - Οικισμοί

Περιφέρεια

Δήμοι

- Δήμος Διρφύων - Μεσσαπίων
- Όμοροι Δήμοι
- Δημοτική Ενότητα
- Δημοτική Κοινότητα

Οργάνωση οικιστικού δικτύου

Οικιστικό δίκτυο

- 6ο επίπεδο
- 7ο επίπεδο

Οριοθετημένος οικισμός

- Οριοθετημένος οικισμός <2000 κατοίκων
- Οριοθετημένος οικισμός προ του 1923
- Μη οριοθετημένος οικιαμός
- Αιγιαλός
- Παραλία
- Ποταμός
- Υδατόρεμα

Οριογραμμή υδατορέματος

- οριοθετημένο

Ισοϋψείς καμπύλες

- Βασικές ισοϋψείς καμπύλες
- Δευτερεύουσες ισοϋψείς καμπύλες

Θεσμικό πλαίσιο χρήσεων & καθεστώς δόμησης

Δάση-Δασικές εκτάσεις

- Αναδασωτέες εκτάσεις
- Περιοχές με Ειδικό Νομικό Καθεστώς Δασικών Εκτάσεων
- Περιοχές χωρίς Ειδικό Νομικό Καθεστώς Δασικών Εκτάσεων

ΠΕΠ-ΠΕΚ Υφιστάμενη

- Μικροί Υγρότοποι
- ΠΕΠ από ΓΠΣ ή ΣΧΟΟΑΠ ν.2508/1997
- Περιοχές Δικτύου NATURA 2000 χωρίς καθορισμένες χρήσεις γης
- ΚΑΖ
- Οριοθετημένοι αρχαιολογικοί χώροι, ιστορικοί τόποι
- Προσωρινά οριοθετημένοι αρχαιολογικοί χώροι, ιστορικοί τόποι (ν. 3028/2002 άρ. 12 παρ. 2)

ΠΕΔ Υφιστάμενη

- Μεταλλευτικοί χώροι και μεταλλεία
- ΠΕΠΔ ΓΠΣ ή ΣΧΟΟΑΠ ν.2508/1997 άρ. 4 παρ.3 εδ.2

ΠΕΧ Υφιστάμενη

- ΠΟΑΥ

Περιοχή Χωροταξικού Πλαισίου

Κρίσιμος παράκτιος χώρος

- Δυναμική ζώνη
- Κρίσιμη ζώνη
- Μεταβατική ζώνη
- Ορεινός χώρος
- Αποτροπή εγκαταστάσεων ενσταβλισμένης κτηνοτροφίας

Γενικές Χρήσεις ΓΠΣ

- Γενική κατοικία (ΠΔ 81/1980)
- Εγκαταστάσεις Αστικών Υποδομών Κοινής Ωφέλειας
- Ελεύθεροι χώροι - Αστικό πράσινο (ΠΔ 166/1987)
- Κοινωφελείς εξυπηρετήσεις
- Μη ιδιαιτέρως οχλούσες επαγγελματικές εγκαταστάσεις
- Οχλούσες επαγγελματικές εγκαταστάσεις
- Πολεοδομικά κέντρα

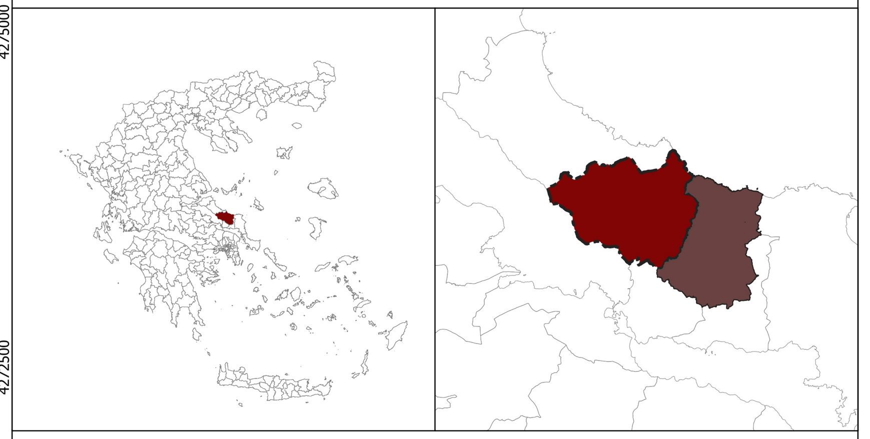

ΤΕΧΝΙΚΟ ΕΠΙΜΕΛΗΤΗΡΙΟ ΕΛΛΑΔΑΣ

ΥΠΟΥΡΓΕΙΟ ΠΕΡΙΒΑΛΛΟΝΤΟΣ & ΕΝΕΡΓΕΙΑΣ

ΤΟΠΙΚΟ ΠΟΛΕΟΔΟΜΙΚΟ ΣΧΕΔΙΟ ΔΗΜΟΥ ΔΙΡΦΥΩΝ ΜΕΣΣΑΠΙΩΝ (ΔΕ ΜΕΣΣΑΠΙΩΝ, ΔΙΡΦΥΩΝ)

ΜΕΛΕΤΗ ΠΟΛΕΟΔΟΜΙΚΟΥ ΣΧΕΔΙΑΣΜΟΥ (ΜΠΣ)

Α' ΦΑΣΗ

1ο ΣΤΑΔΙΟ: ΕΝΟΤΗΤΑ 1.1 & ΕΝΟΤΗΤΑ 1.2

ΤΙΤΛΟΣ ΧΑΡΤΗ: **ΕΝΑΛΛΑΚΤΙΚΟ ΣΕΝΑΡΙΟ 1**
Δημοτική Ενότητα Μεσσαπίων

ΕΝΩΣΗ ΟΙΚΟΝΟΜΙΚΩΝ ΦΟΡΕΩΝ:

«ΠΑΝΑΓΙΩΤΗΣ ΚΑΡΑΜΟΣΧΟΣ ΚΑΙ ΣΥΝΕΡΓΑΤΕΣ Ε.Ε. με δ.τ. MTC – ΜΑΚΕΔΟΝΙΚΗ ΤΕΧΝΙΚΗ ΕΤΑΙΡΕΙΑ» - «ΑΙΚ. ΓΕΩΡΓΟΥΛΑ ΚΑΙ ΣΥΝΕΡΓΑΤΕΣ Ε.Ε. δ.τ. ΚΛΕΙΣΘΕΝΗΣ Ε.Ε.» - «ΝΕΞΟΥΣ ΝΤΙΖΑΙΝ ΣΤΟΥΝΤΙΟ Ε.Ε.» - «ORBIS ENGINEERING ΣΥΜΒΟΥΛΟΙ ΜΗΧΑΝΙΚΟΙ Ι.Κ.Ε. δ.τ. ORBIS ENGINEERING» - «ΠΑΛΑΙΟΧΩΡΙΤΗΣ Κ.- ΚΑΝΔΗΛΑ Θ. Ο.Ε. δ.τ. ΚΑΠΑ Ο.Ε.» - «ΕΛΛΗΝΙΚΗ ΜΕΛΕΤΗΤΙΚΗ ΑΝΩΝΥΜΟΣ ΤΕΧΝΙΚΗ ΕΤΑΙΡΕΙΑ»

ΕΙΔΙΚΟΙ ΣΥΝΕΡΓΑΤΕΣ:
-ΚΟΥΚΙΔΗΣ ΣΠΥΡΙΔΩΝ
Διπλ. Πολιτικός Μηχανικός ΑΠΘ, Συγκοινωνιολόγος
-ΓΑΒΑΛΑΣ ΑΝΤΩΝΙΟΣ
Διπλ. Πολιτικός Μηχανικός Πανεπιστημίου Πατρών, Msc
-ΧΑΣΑΠΗ ΔΙΟΝΥΣΙΑ
Διπλ. Αρχιτέκτων Μηχανικός Ε.Μ.Π
ΕΜΠΕΙΡΟΓΝΩΜΟΝΕΣ:
-ΑΡΒΑΝΙΤΗ ΕΥΑΓΓΕΛΙΑ
Δικηγόρος Παρ' Αρείω Πάγω

ΣΦΡΑΓΙΔΑ-ΥΠΟΓΡΑΦΗ

MTC ΜΑΚΕΔΟΝΙΚΗ ΤΕΧΝΙΚΗ ΕΤΑΙΡΙΑ Π.ΚΑΡΑΜΟΣΧΟΣ & ΣΥΝΕΡΓΑΤΕΣ Ε.Ε.

Ψηφιακά υπογεγραμμένο από
NIKOLAOS KARAMOSCHOS
Ημερομηνία: 2025.01.29 11:58:38 EET

ΕΠΙΤΡΟΠΗ ΠΑΡΑΚΟΛΟΥΘΗΣΗΣ, ΕΠΙΒΛΕΨΗΣ ΚΑΙ ΠΑΡΑΛΑΒΗΣ

ΕΚΠΡΟΣΩΠΟΣ ΤΕΕ
ΓΕΩΡΓΙΑ ΡΟΥΣΟΔΗΜΟΥ, ΑΡΧΙΤΕΚΤΩΝ ΜΗΧΑΝΙΚΟΣ

ΕΚΠΡΟΣΩΠΟΣ ΥΠΕΝ
ΑΝΝΑ ΠΑΠΑΧΑΤΖΗ, ΑΡΧΙΤΕΚΤΩΝ ΜΗΧΑΝΙΚΟΣ

ΕΚΠΡΟΣΩΠΟΣ ΔΗΜΟΥ ΔΙΡΦΥΩΝ-ΜΕΣΣΑΠΙΩΝ
ΝΙΚΟΛΑΟΣ ΚΑΛΛΙΩΡΑΣ, ΠΟΛΙΤΙΚΟΣ ΜΗΧΑΝΙΚΟΣ

ΤΕΧΝΙΚΟ ΕΠΙΜΕΛΗΤΗΡΙΟ ΕΛΛΑΔΑΣ

ΑΡΙΘΜΟΣ ΧΑΡΤΗ	**Σ.10.1.1**	ΚΛΙΜΑΚΑ ΧΑΡΤΗ	**1:50.000**
ΕΚΔΟΣΗ	**1η**	ΠΡΟΒΟΛΙΚΟ ΣΥΣΤΗΜΑ	**ΕΓΣΑ '87**
ΗΜΕΡΟΜΗΝΙΑ	**28/11/2024**		

Ελλάδα 2.0 ΕΘΝΙΚΟ ΣΧΕΔΙΟ ΑΝΑΚΑΜΨΗΣ ΚΑΙ ΑΝΘΕΚΤΙΚΟΤΗΤΑΣ

Με τη χρηματοδότηση της Ευρωπαϊκής Ένωσης NextGenerationEU

ΣΑΤΑ 075 «ΠΟΛΕΟΔΟΜΙΚΕΣ ΜΕΤΑΡΡΥΘΜΙΣΕΙΣ»

CPV: 71320000-7, 71351910-5, 907000004, 71410000-5